



**GOBIERNO AUTÓNOMO DESCENTRALIZADO  
PARROQUIA RURAL GUALEA  
ADMINISTRACIÓN 2023 - 2027**

**INFORME MENSUAL DE ACTIVIDADES**

Yo, Gloria Beatriz Reyes Benavides, con C.I. N° 1724450067, Vocal Principal del GAD Gualea, presento el siguiente informe:

Gualea, 30 de abril del 2026

**Tema: Resumen**

El siguiente informe presenta las actividades realizadas en el período comprendido del 01 al 30 de abril del 2026, para apoyar la gestión del GAD Parroquial Gualea.

Atentamente,

Sra. Psic. Clínica Beatriz Reyes B.  
**VOCAL PRINCIPAL DEL GAD GUALEA**

Recibí conforme:

Sra. Sonia Vargas  
**SECRETARIA- TESORERA  
DEL GAD GUALEA**

---

(593) 3629-869

[info@gadgualea.gob.ec](mailto:info@gadgualea.gob.ec)

Calle Principal, Km 78 vía a Pacto, Gualea- Pichincha

Trabajemos juntos por un Gualea Mejor.



## GOBIERNO AUTÓNOMO DESCENTRALIZADO PARROQUIA RURAL GUALEA ADMINISTRACIÓN 2023 - 2027

INFORME DE ACTIVIDADES CORRESPONDIENTE AL MES DE ABRIL DEL 2026

**OBJETIVO DE LA COMISIÓN:** Trabajar de manera coordinada, en base a las necesidades que tienen los barrios de la parroquia, de acuerdo a las competencias que tiene el Gobierno Parroquial Rural Gualea.

### DETALLE DE ACTIVIDADES

#### Semana 1: 1 al 8 de abril del 2026

- Trabajo administrativo en las oficinas del GAD Parroquial.
- Revisión de planificaciones de las actividades a realizar por parte de las promotoras y técnicas de los Proyectos Sociales del GAD Gualea.
- Seguimiento al trabajo realizado por promotoras y técnicas de los Proyectos Sociales del GAD Gualea.
- Elaboración y entrega del proyecto **Estrategias de Inclusión Socio productiva para personas con discapacidad y adultos mayores de la parroquia Gualea.**
- Seguimiento al proceso de contratación de Terapeuta Ocupacional para el proyecto Atención en el Hogar y la Comunidad.
- Coordinación con la Fundación Maquita para verificar resultados de las nuevas muestras de panela enviadas para análisis químicos.
- Recorrido con el ingeniero Víctor Tupiza por el sector Las Islas y la Comuna El Porvenir para verificar las necesidades presentadas y ver la posibilidad del planteamiento de un proyecto en beneficio de los habitantes de éstos sectores.
- Reunión con el ingeniero Paul Terán para la planificación en conjunto en cuanto a las actividades a realizar dentro del proyecto **Estrategias de Inclusión Socio productiva para personas con discapacidad y adultos mayores de la parroquia Gualea.**
- Seguimiento al proceso para apoyo a pequeños productores ganaderos de la parroquia Gualea.
- Atención en la Biotienda Comunitaria del GAD Gualea.
- Revisión de documentación previa al pago de honorarios de promotoras de adulto mayor, proyecto envejeciendo juntos.

#### Semana 2: 9 al 15 de abril del 2026

- Revisión de planificaciones de las actividades a realizar por parte de las promotoras y técnicas de los Proyectos Sociales del GAD Gualea.
- Salida hacia la ciudad de Quito para participar en las mesas de trabajo organizadas por el Municipio de Quito y la Embajada de Reino Unido.
- Coordinación para apertura de nuevo proceso de contratación del Terapeuta Ocupacional para el

(593) 3629-869

[info@gadgualea.gob.ec](mailto:info@gadgualea.gob.ec)

Calle Principal, Km 73 vía a Pacto, Gualea- Pichincha

Trabajemos juntos por un Gualea Mejor.



## GOBIERNO AUTÓNOMO DESCENTRALIZADO PARROQUIA RURAL GUALEA ADMINISTRACIÓN 2023 - 2027

proyecto Atención en el Hogar y Comunidad.

- Elaboración de propuestas para el cronograma de actividades del día de la madre y fiestas de parroquialización Gualea 2026.
- Coordinación con funcionarios de la Secretaría de Cultura para proceder con las certificaciones respectivas de documentos para el cierre correspondiente de los Convenios Interinstitucionales entre los GADs Rurales y el DMQ- Secretaría de Cultura, del Encuentro de las Culturas de las Parroquias Rurales de Chavezpamba 2025.
- Entrega de documentación en las Instalaciones del Distrito Norte MDH con la finalidad de continuar con el proceso de liquidación del convenio para Atención a niños y niñas del CDI Gotitas del Miel.
- Apoyo y acompañamiento a funcionarios del Municipio de Quito a la Revisión y verificación técnica de los espacios propuestos para la ejecución de los Campamentos Vacacionales 2026, actividad que se desarrollará conjuntamente con los funcionarios de la Administración Zonal Chocó Andino, en los barrios Las Tolas, Gualea Centro, Manchuri, Urcutambo, Bellavista y la comuna El Porvenir.
- Coordinación con el ingeniero Paul Terán de la prefectura de Pichincha para diseño del vivero comunitario en el marco del proyecto **Estrategias de Inclusión Socio productiva para personas con discapacidad y adultos mayores de la parroquia Gualea.**
- Seguimiento al trabajo realizado por promotoras y técnicas de los Proyectos Sociales del GAD Gualea.
- Elaboración y Verificación de horarios de atención para la Biotienda del GAD Gualea.
- Coordinación con técnicos de la prefectura de Pichincha para el armado de estructura del vivero comunitario en el marco del proyecto **Estrategias de Inclusión Socio productiva para personas con discapacidad y adultos mayores de la parroquia Gualea.**

### Semana 3: 16 al 22 de abril del 2026

- Revisión de planificaciones de las actividades a realizar por parte de las promotoras y técnicas de los Proyectos Sociales del GAD Gualea.
- Continuidad de actividades en coordinación con técnicos de la prefectura de Pichincha para el armado de estructura del vivero comunitario en el marco del proyecto **Estrategias de Inclusión Socio productiva para personas con discapacidad y adultos mayores de la parroquia Gualea.**
- Seguimiento a los acuerdos institucionales con el señor Gregory Jiménez como parte del apoyo de la Unidad de Cultura de la AZCA hacia la agenda de Festividades Gualea 2026.
- Reunión con funcionarios de la AZCA de la Dirección de Participación Ciudadana, y los miembros del comité de seguimiento para conocer detalles del proceso de priorización de presupuesto participativo de la parroquia Gualea en el año 2025.
- Seguimiento al trabajo realizado por promotoras y técnicas de los Proyectos Sociales del GAD Gualea.
- Participación en la reunión quincenal de directorio en las oficinas del GAD Gualea.
- Trabajo Administrativo en las oficinas del GAD Parroquial.
- Atención en la Biotienda Comunitaria GAD Gualea.

---

(593) 3629-869

[info@gadgualea.gob.ec](mailto:info@gadgualea.gob.ec)

Calle Principal, Km 78 vía a Pacto, Gualea- Pichincha

Trabajemos juntos por un Gualea Mejor.



## **GOBIERNO AUTÓNOMO DESCENTRALIZADO PARROQUIA RURAL GUALEA ADMINISTRACIÓN 2023 - 2027**

**Semana 4: 23 al 31 de abril del 2026**

- Revisión de planificaciones de las actividades a realizar por parte de las promotoras y técnicas de los Proyectos Sociales del GAD Gualea.
- Elaboración del informe del proceso N.º MCO-GADPRGUALEA-2025-00001, “CONTRATACIÓN PARA LA EJECUCIÓN DE LA OBRA DE EXTENSIÓN DE TECHADO DE CANCHA DE VÓLEY, CUBIERTA METÁLICA PARA GRADERÍO Y CONSTRUCCIÓN DE GRADERÍOS GUALEA CENTRO” entrega Definitiva de la obra.
- Reunión en las instalaciones del Distrito del Ministerio de Educación en la parroquia Nanegalito con moradores y funcionarios de Ministerio de Educación con la finalidad de analizar el proceso correspondiente para el uso del espacio público en el barrio Guanábana.
- Reunión con el jefe del Distrito de Policía Nanegal y moradores del barrio Gualea Cruz con la finalidad de poner en conocimiento las situaciones de inseguridad que se han venido presentando dentro del mismo.
- Coordinación con técnicos de la prefectura de Pichincha de la Dirección Técnica de la Central del Bambú Andoas, para continuar con el armado de estructura del vivero comunitario en el marco del proyecto **Estrategias de Inclusión Socio productiva para personas con discapacidad y adultos mayores de la parroquia Gualea.**
- Redacción del informe con las respuestas a las preguntas planteadas por la ciudadanía en el marco del Proceso de Rendición de Cuentas del año fiscal 2025.
- Trabajo Administrativo en las oficinas del GAD Parroquial.
- Seguimiento al trabajo realizado por promotoras y técnicas de los Proyectos Sociales del GAD Gualea.
- Asistencia a la reunión de directorio de fin de mes del GAD Gualea.
- Apoyo en la siembra de árboles frutales y flores en el parque central mismos que fueron donados por la Reina de la parroquia, señorita Denis Sotalin.
- Reunión con los miembros de la comisión mixta en el proceso de Rendición de Cuentas del año fiscal 2025.
- Revisión de documentación previa al pago de honorarios de promotoras de adulto mayor, proyecto envejeciendo juntos.
- Elaboración del informe Mensual correspondiente al mes de abril del 2026.

### **Conclusión:**

Se han realizado las acciones según las necesidades presentadas dentro de la parroquia en el mes de abril del 2026.

### **Recomendaciones:**

- Se continúe gestionando ante las instituciones pertinentes, para poder cubrir parte de las necesidades que tiene la población Gualeana.

**(593) 3629-869**

**info@gadgualea.gob.ec**

**Calle Principal, Km 78 vía a Pacto, Gualea- Pichincha**

**Trabajemos juntos por un Gualea Mejor.**



**GOBIERNO AUTÓNOMO DESCENTRALIZADO  
PARROQUIA RURAL GUALEA  
ADMINISTRACIÓN 2023 - 2027**

- Se sigan buscando alternativas para lograr el desarrollo local.

Elaborado por:

Sra. Psic. Clínica Beatriz Reyes B.  
VOCAL PRINCIPAL DEL GAD GUALEA

Aprobado por:

Sr. MSc. Roberto Flores  
PRESIDENTE DEL GAD GUALEA

---

(593) 3629-869

[info@gadgualea.gob.ec](mailto:info@gadgualea.gob.ec)

Calle Principal, Km 78 vía a Pacto, Gualea- Pichincha

Trabajemos juntos por un Gualea Mejor.



# GOBIERNO AUTÓNOMO DESCENTRALIZADO PARROQUIA RURAL GUALEA ADMINISTRACIÓN 2023 - 2027



## ANEXOS



(593) 3629-869

[info@gadgualaec.gob.ec](mailto:info@gadgualaec.gob.ec)

Calle Principal, Km 78 vía a Pacto, Gualaes- Pichincha

Trabajemos juntos por un Gualaes Mejor.



**GOBIERNO AUTÓNOMO DESCENTRALIZADO  
PARROQUIA RURAL GUALEA  
ADMINISTRACIÓN 2023 - 2027**

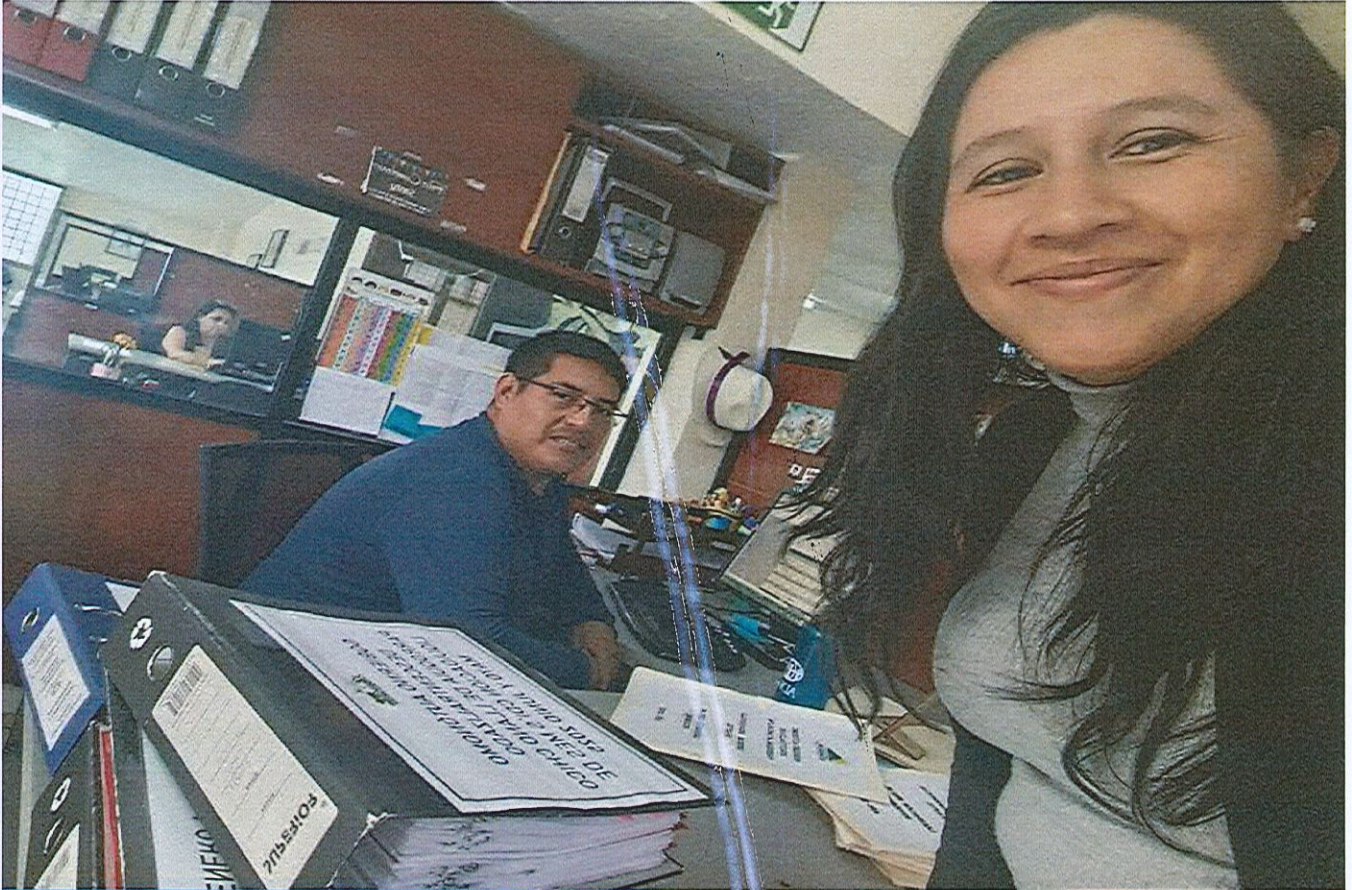

(593) 3629-869

[info@gadgualea.gob.ec](mailto:info@gadgualea.gob.ec)

Calle Principal, Km 78 vía a Pacto, Gualaes- Pichincha

Trabajemos juntos por un Gualaes Mejor.



# GOBIERNO AUTÓNOMO DESCENTRALIZADO PARROQUIA RURAL GUALEA ADMINISTRACIÓN 2023 - 2027



(593) 3629-869

[info@gadgualea.gob.ec](mailto:info@gadgualea.gob.ec)

Calle Principal, Km 78 vía a Pacto, Gualea- Pichincha

Trabajemos juntos por un Gualea Mejor.



**GOBIERNO AUTÓNOMO DESCENTRALIZADO  
PARROQUIA RURAL GUALEA  
ADMINISTRACIÓN 2023 - 2027**

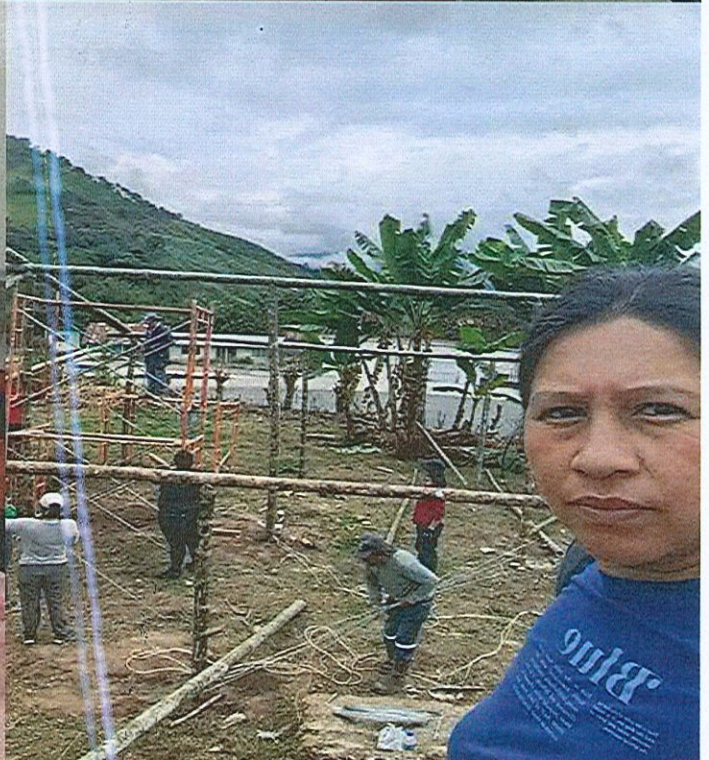
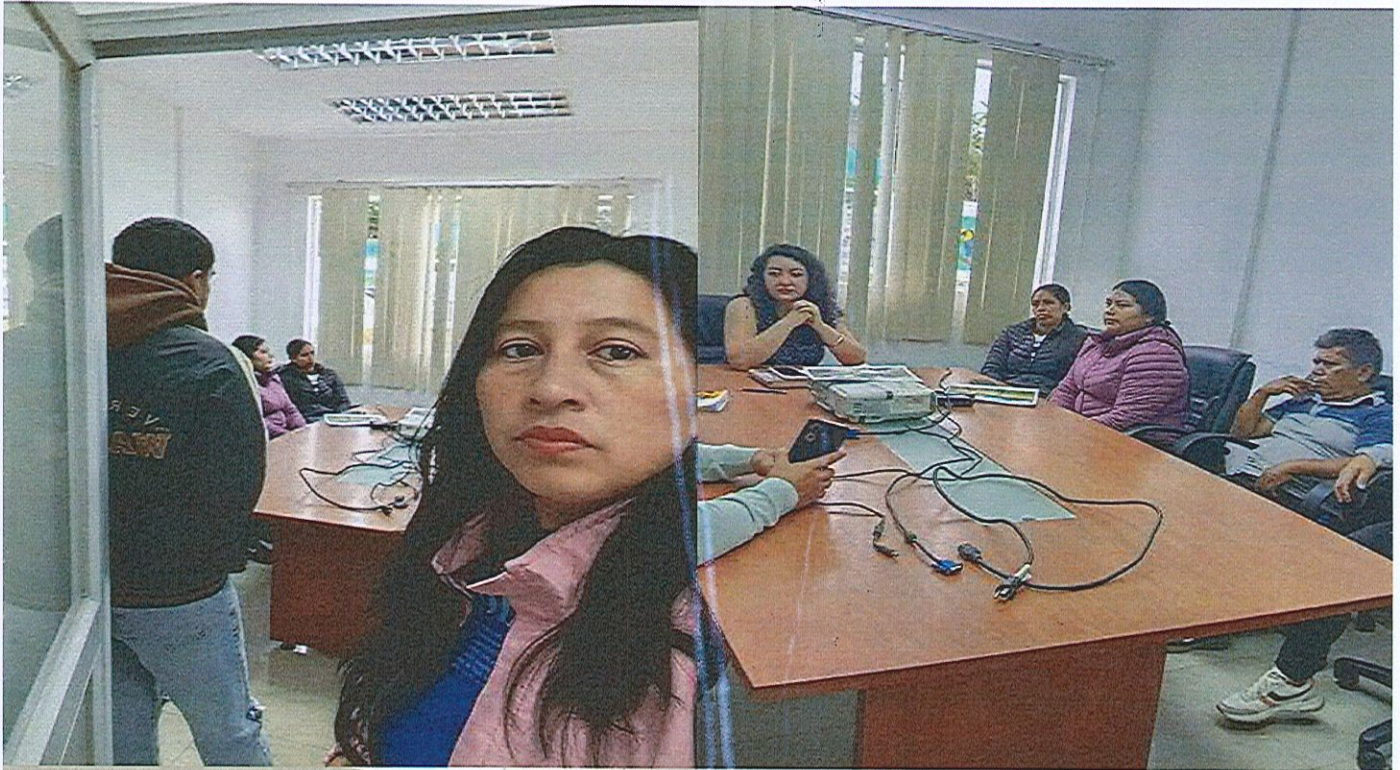

(593) 3629-869

[info@gadgualaec.gob.ec](mailto:info@gadgualaec.gob.ec)

Calle Principal, Km 78 vía a Pacto, Gualaes- Pichincha

Trabajemos juntos por un Gualaes Mejor.



# GOBIERNO AUTÓNOMO DESCENTRALIZADO PARROQUIA RURAL GUALEA ADMINISTRACIÓN 2023 - 2027

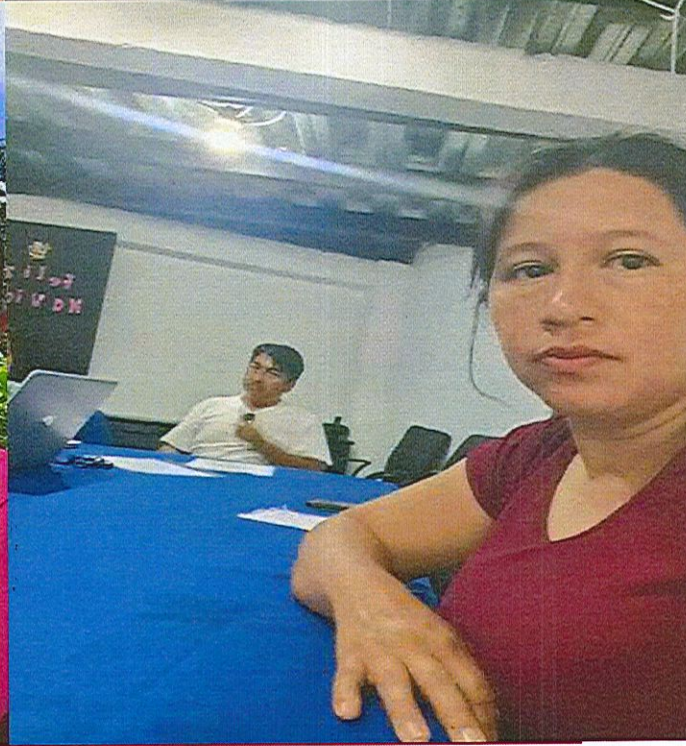
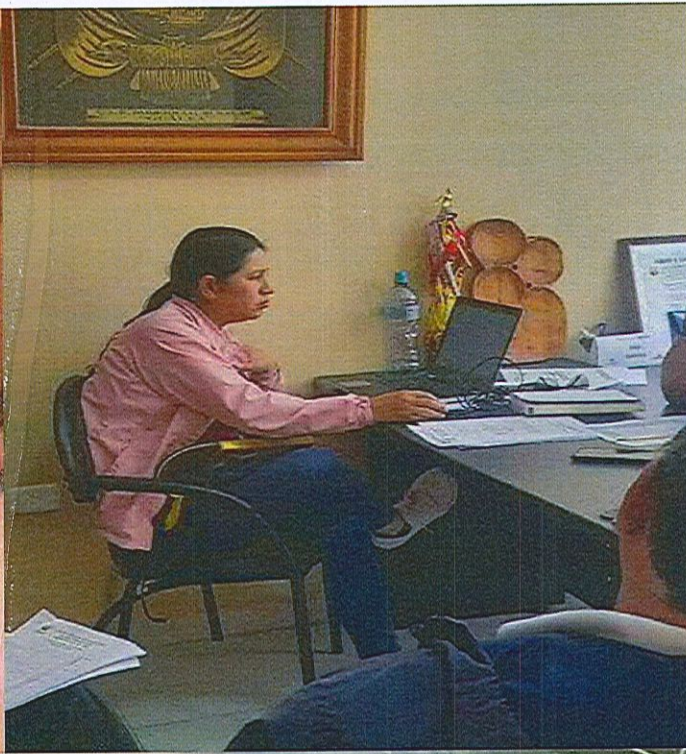
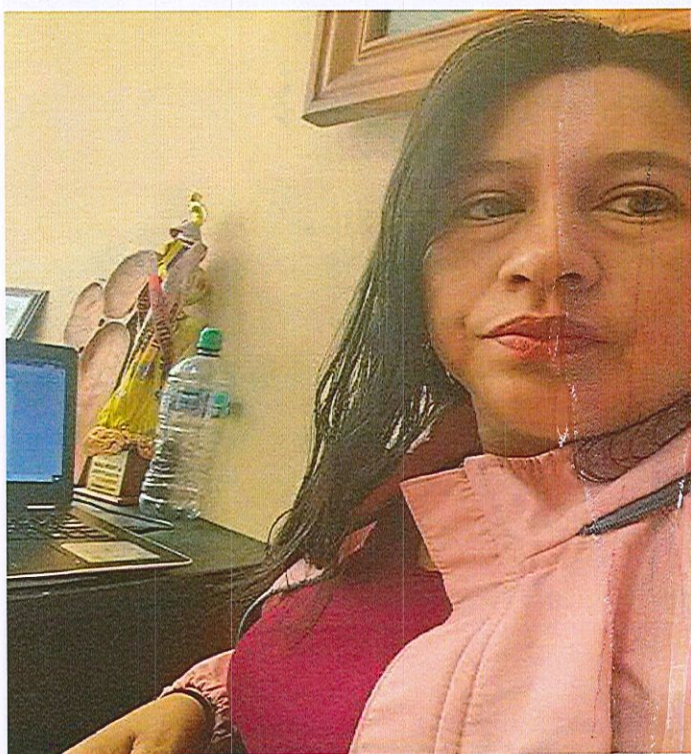

(593) 3629-869

[info@gadgualea.gob.ec](mailto:info@gadgualea.gob.ec)

Calle Principal, Km 78 vía a Pacto, Gualea- Pichincha

Trabajemos juntos por un Gualea Mejor.