



**GOBIERNO AUTÓNOMO DESCENTRALIZADO
PARROQUIA RURAL GUALEA
ADMINISTRACIÓN 2023 - 2027**

INFORME DE ACTIVIDADES MENSUALES FEBRERO 2024

Yo, Beatriz Reyes Benavides, con C.I. N°172445006-7, Vocal Principal del Gobierno Parroquia Rural Gualea, presento el siguiente informe:

Gualea, 29 de febrero del 2024

RESUMEN

El presente informe muestra las actividades realizadas en el periodo comprendido entre el 01 al 29 de febrero del 2024, para apoyar a la gestión del GAD Parroquial Rural Gualea. El mismo que se encuentra adjunto al presente.

Atentamente,

Psic. Clínica. Beatriz Reyes B.

VOCAL PRINCIPAL DEL GAD GUALEA

Recibí Conforme:

Tnlga. Sonia Vargas

SECRETARIA- TESORERA

(593) 3629-869

juntaparroquialgualea@hotmail.com

Calle Principal, Km 78 vía a Pacto, Gualea - Pichincha

Trabajemos juntos por un Gualea Mejor.

**INFORME DE ACTIVIDADES CORRESPONDIENTE AL
MES DE FEBRERO DEL AÑO 2024**

OBJETIVO DE LA COMISIÓN:

Trabajar de manera coordinada, en base a las necesidades que tienen los barrios de la parroquia, de acuerdo a las competencias que tiene el Gobierno Parroquial Rural Gualea.

DETALLE DE ACTIVIDADES:

01 al 29 de febrero del 2024

01/02/2024

- Revisión de avances en los trabajos para la construcción de las nuevas oficinas.

02/02/2024.-

- Trabajo en conjunto para apoyo en el desarrollo del proyecto de Centro de Desarrollo Integral.

05/02/2024.-

- Reunión para la socialización de las fichas para la asignación del Fondo de Desarrollo Rural.
- Reunión en la Administración Zonal la Delicia para verificar los avances en cuanto al tema de escrituras de la Cancha de Vóley de Gualea Cruz.

06/02/2024.-

- Reunión con las promotoras y técnicas de proyectos sociales para dar seguimiento a la elaboración del proyecto de Centro de Desarrollo Integral.

09/02/2024.-

- Trabajo administrativo, organigrama de la prefectura de Pichincha con la finalidad de ver en qué áreas podemos solicitar apoyo.

14/02/2024.-

- Seguimiento a proyectos sociales con la finalidad verificar actividades planificadas.
- Base de datos de los productores de la parroquia para establecer trabajo en conjunto.

(593) 3629-869

juntaparroquialgualea@hotmail.com

Calle Principal, Km 78 vía a Pacto, Gualea - Pichincha

Trabajemos juntos por un Gualea Mejor.

16/02/2024.-

- Mesa Intersectorial con la finalidad de dar seguimiento a los acuerdos.

19/02/2024.-

- Reunión en la parroquia de Calacalí con funcionarios del Municipio y CONAGOPARE con la finalidad de evaluar los encuentros culturales realizados en Zámbez 2023.
- Reunión con la señora Blanca Llerena con la finalidad de dialogar con respecto a la cancha de vóley de Gualea Cruz.

20/02/2024.-

- Reunión de directorio ordinaria en la sala de sesiones del GAD Gualea.

23 /02/2024.-

- Elaboración de base de datos, de la totalidad de ganado existente en la parroquia, con el propósito de solicitar apoyo en la prefectura de Pichincha.
- Elaboración de oficio para el Ministerio de Salud Pública, con la finalidad de solicitar la contratación de un médico para atención permanente en el Centro de Salud Gualea.
- Reunión con funcionarios de la Universidad Indomaerica para la socialización de un aplicativo en las escuelas de la parroquia.

26/02/2024.-

- Revisión de Informes de Necesidad del GAD GUALEA.

27/02/2024.-

- Reunión con funcionarios de la Prefectura de Pichincha para analizar la situación actual de la volqueta, misma que tuvo un accidente en agosto del 2023.
- Reunión con funcionarios de la Secretaria de Hábitat y Ordenamiento Territorial para dar a conocer las principales problemáticas que tenemos como parroquia.
- Entrega de documentación financiera, al Ministerio de Economía y Finanzas, en la plataforma gubernamental.

29/02/2024.-

- Sesión Ordinaria en las instalaciones del GAD Parroquial.
- Verificación de toma de muestras de la vía Tulipe- Las Tolas para análisis de laboratorio.
- Visita a la familia de San Jorge quienes tuvieron un incendio en su vivienda.
- Elaboración del informe mensual correspondiente al mes de febrero del 2024.

Conclusión:

- ✓ Se han realizado las actividades según las necesidades presentadas dentro de la parroquia en el mes de febrero del 2024.

Recomendaciones:

- ✓ Se continúe gestionando ante las instituciones pertinentes, para poder cubrir la mayor parte de las necesidades que tiene la población Gualeana.
- ✓ Se siga trabajando de manera conjunta en beneficio de la población de la parroquia.

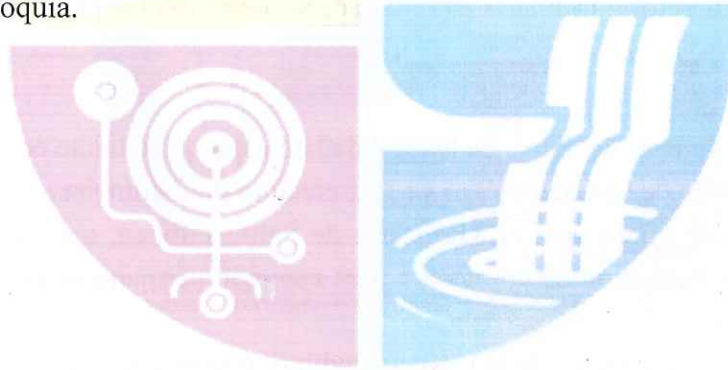

GAD PARROQUIA RURAL
GUALEA

Trabajemos juntos

ANEXOS

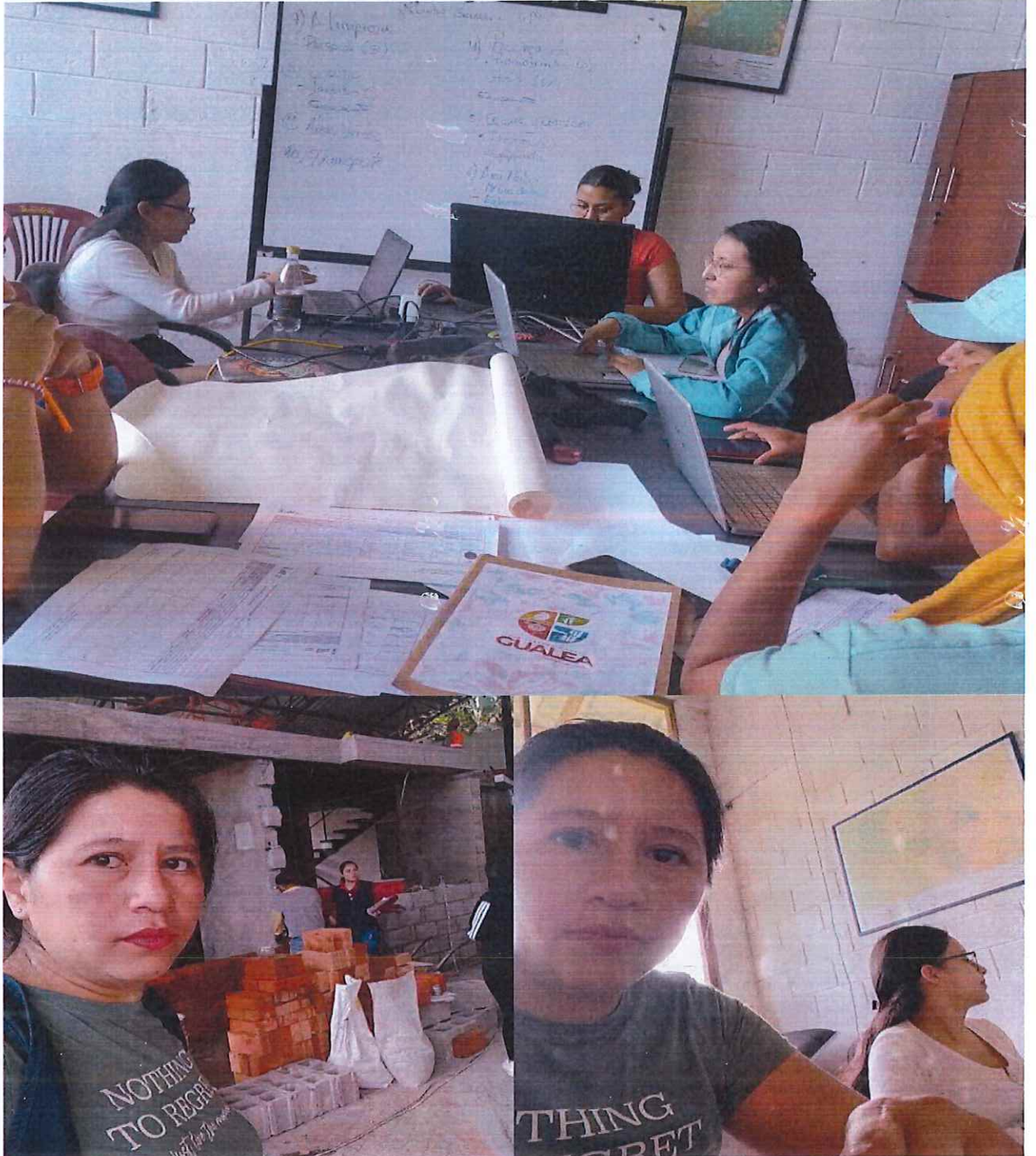

(593) 3629-869

juntaparroquialgualea@hotmail.com

Calle Principal, Km 78 vía a Pacto, Gualea - Pichincha

Trabajemos juntos por un Gualea Mejor.

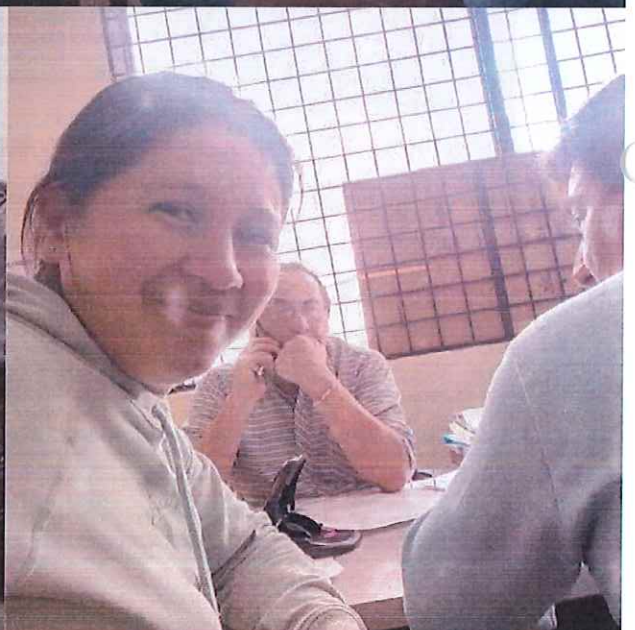

(593) 3629-869

juntaparroquialgualea@hotmail.com

Calle Principal, Km 78 vía a Pacto, Gualea - Pichincha

Trabajemos juntos por un Gualea Mejor.



(593) 3629-869

juntaparroquialgualea@hotmail.com

Calle Principal, Km 78 vía a Pacto, Gualea - Pichincha

Trabajemos juntos por un Gualea Mejor.

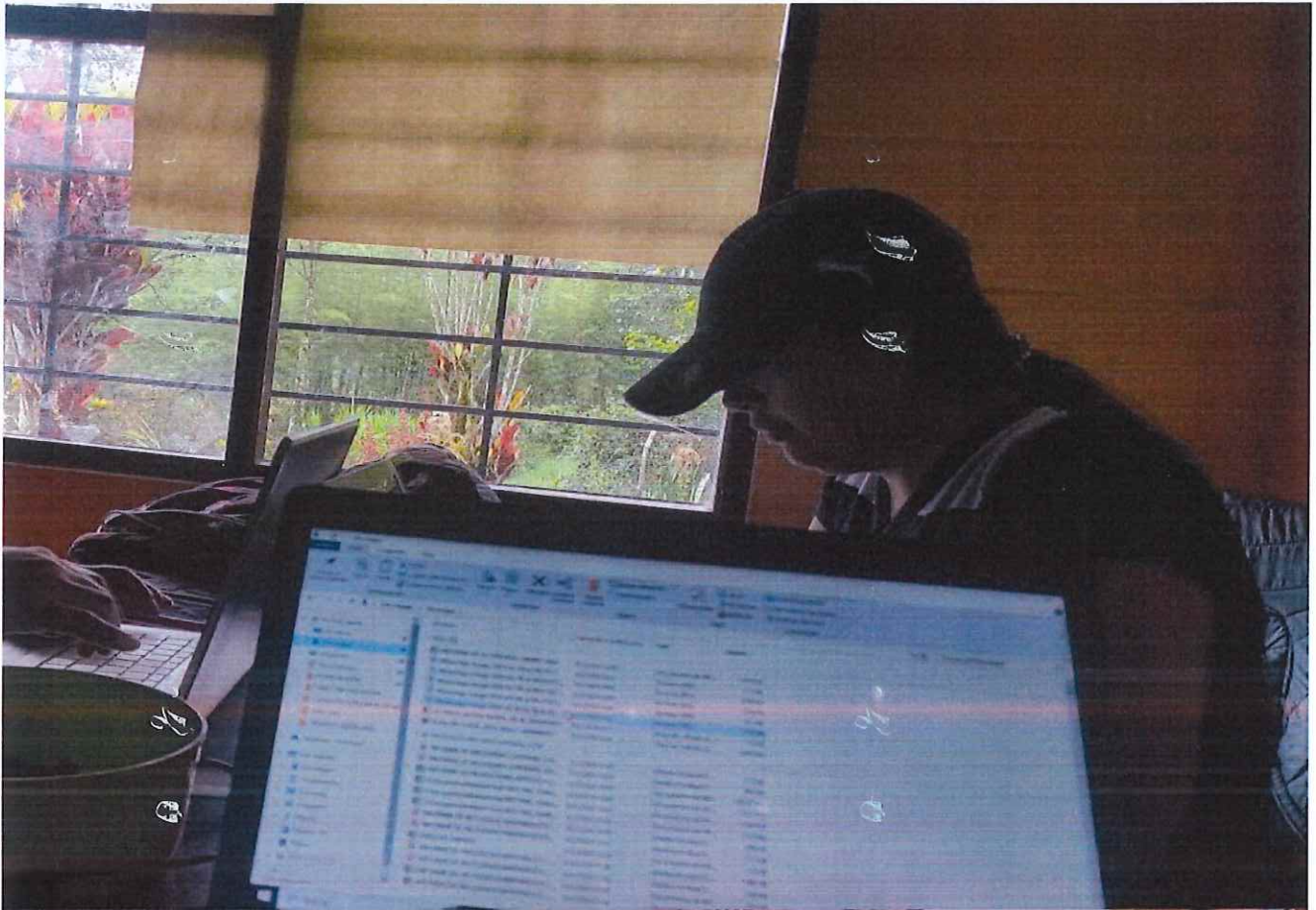

(593) 3629-869

juntaparroquialgualea@hotmail.com

Calle Principal, Km 78 vía a Pacto, Gualea - Pichincha

Trabajemos juntos por un Gualea Mejor.

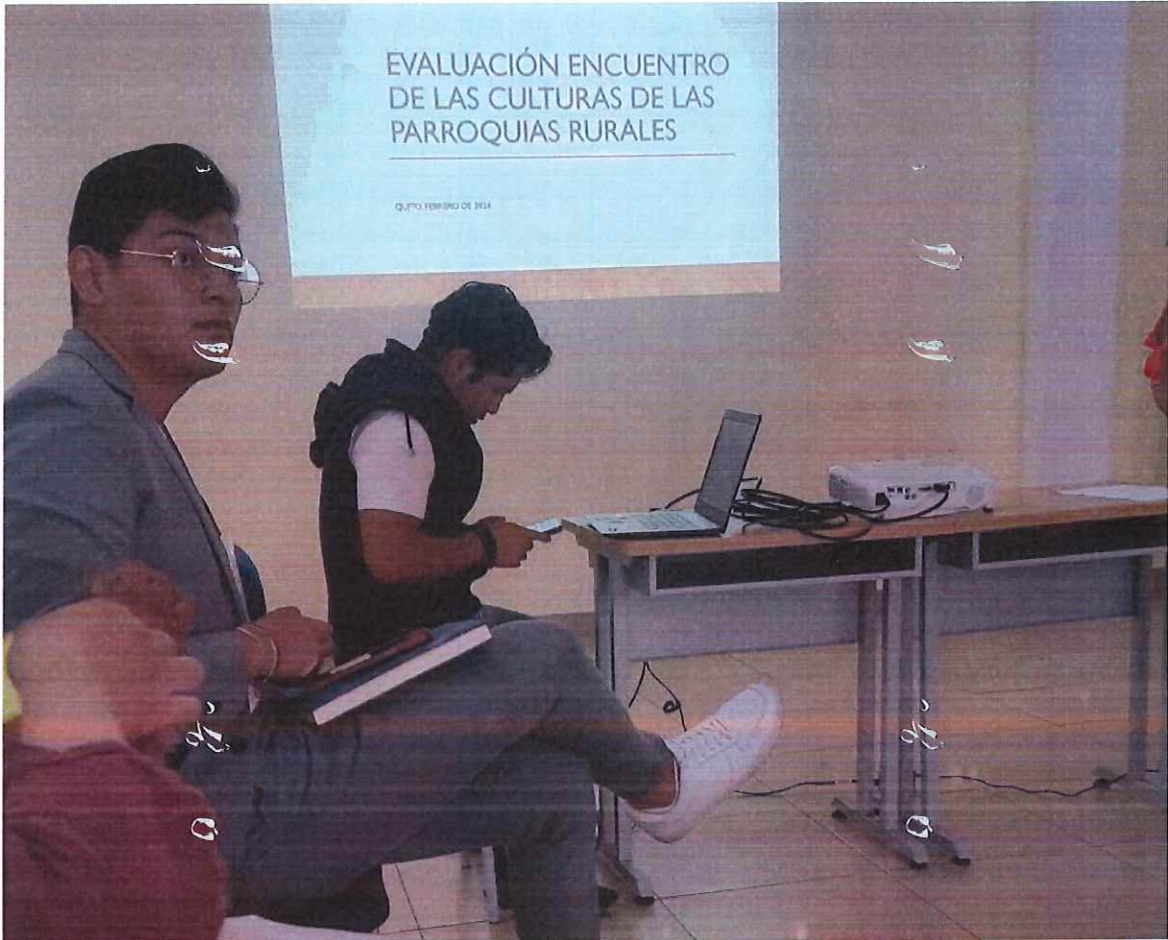

(593) 3629-869

juntaparroquialgualea@hotmail.com

Calle Principal, Km 78 vía a Pacto, Gualea - Pichincha

Trabajemos juntos por un Gualea Mejor.



(593) 3629-869

juntaparroquialgualea@hotmail.com

Calle Principal, Km 78 vía a Pacto, Gualea - Pichincha

Trabajemos juntos por un Gualea Mejor.

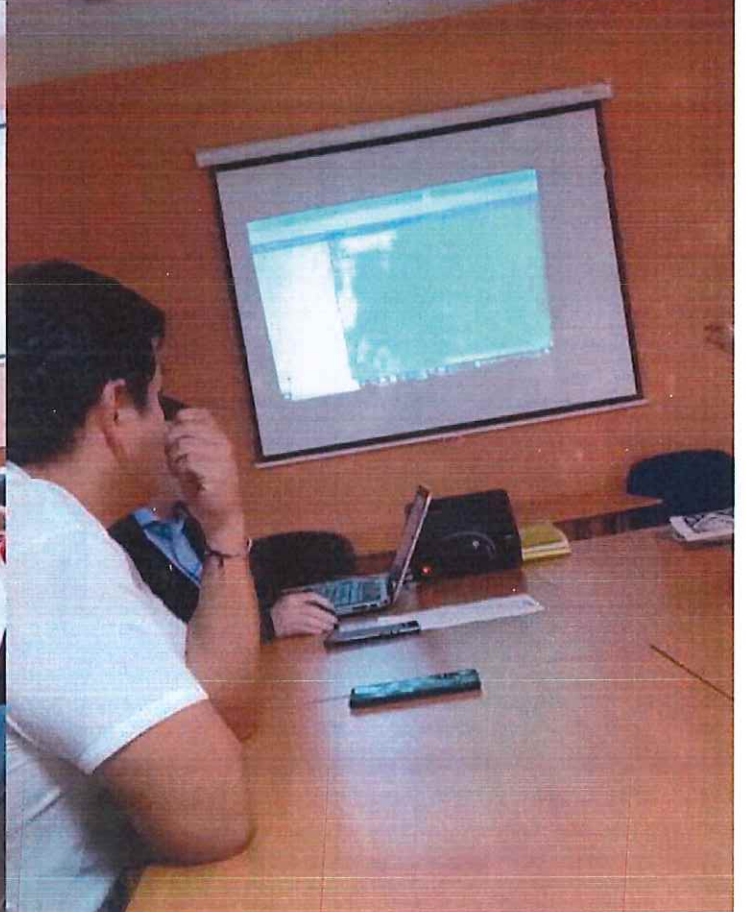
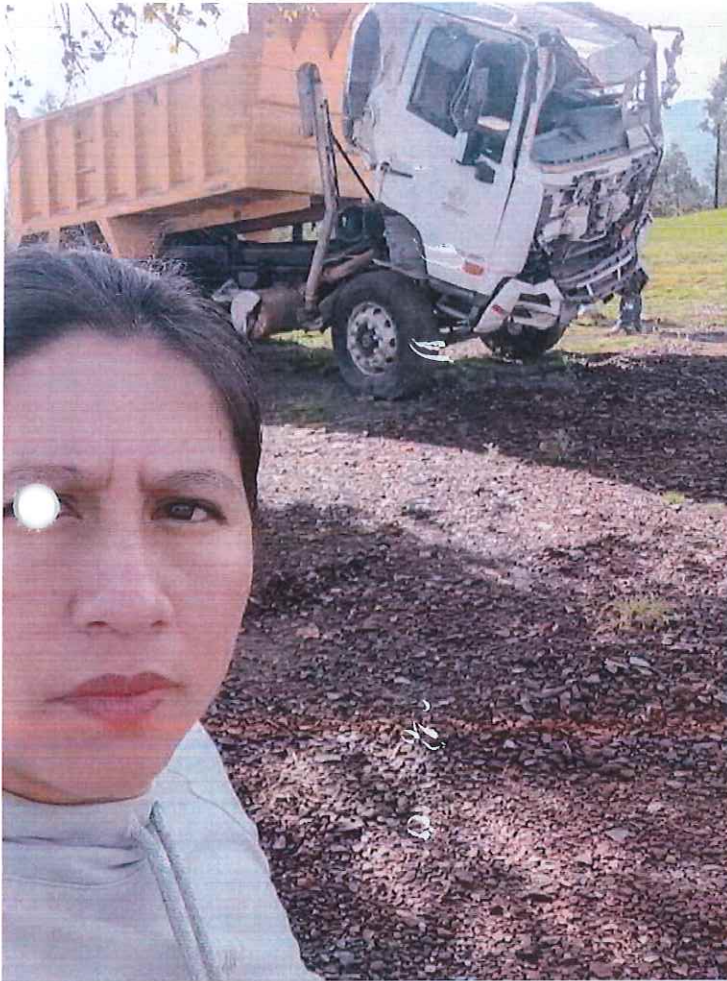



(593) 3629-869

juntaparroquialgualea@hotmail.com

Calle Principal, Km 78 vía a Pacto, Gualea - Pichincha

Trabajemos juntos por un Gualea Mejor.



(593) 3629-869

juntaparroquialgualea@hotmail.com

Calle Principal, Km 78 vía a Pacto, Gualea - Pichincha

Trabajemos juntos por un Gualea Mejor.

